

## PROYECCIONES Y RESULTADOS DE INGRESOS L D F - 2019

Nombre del Municipio: COLOTLAN, JALISCO

CONCEPTOS		EJERCICIO 2016	EJERCICIO 2017	EJERCICIO 2018	ESTIMACIÓN 2019	VARIACIÓN 2018 - 2019	EJERCICIO 2020	EJERCICIO 2021	EJERCICIO 2022
<b>INGRESOS</b>									
<b>1</b>	<b>IMPUESTOS</b>	<b>6,472,066</b>	<b>6,795,669</b>	<b>7,135,451</b>	<b>7,492,224</b>	<b>16%</b>	<b>7,866,871</b>	<b>0</b>	<b>0</b>
1.1	Impuesto Sobre los Ingresos	23,659	24,842	26,084	27,388	16%	28,769		
1.2	Impuestos Sobre Patrimonio	6,083,370	6,387,538	6,706,914	7,042,260	16%	7,394,385		
1.3	Impuestos Sobre la Producción, el Consumo y las Transacciones				0	#¡DIV/0!			
1.4	Impuestos al Comercio Exterior				0	#¡DIV/0!			
1.5	Impuestos Sobre Nóminas y Asimilables				0	#¡DIV/0!			
1.6	Impuestos Ecológicos				0	#¡DIV/0!			
1.7	Accesorios de los Impuestos	365,037	383,289	402,453	422,576	16%	443,717		
1.8	Otros Impuestos				0	#¡DIV/0!			
1.9	Impuestos no comprendidos en la Ley de Ingresos Vigente, causados en Ejercicios Fiscales Anteriores Pendientes de Liquidación o Pago				0	#¡DIV/0!			
<b>2</b>	<b>CUOTAS Y APORTACIONES DE SEGURIDAD SOCIAL</b>	<b>0</b>	<b>0</b>	<b>0</b>	<b>0</b>	<b>#¡DIV/0!</b>	<b>0</b>	<b>0</b>	<b>0</b>
2.1	Aportaciones para Fondos de Vivienda				0	#¡DIV/0!			
2.2	Cuotas para el Seguro Social				0	#¡DIV/0!			
2.3	Cuotas de Ahorro para el Retiro				0	#¡DIV/0!			
2.4	Otras Cuotas y Aportaciones para la Seguridad Social				0	#¡DIV/0!			
2.5	Accesorios de Cuotas y Aportaciones de Seguridad Social				0	#¡DIV/0!			
<b>3</b>	<b>CONTRIBUCIONES DE MEJORAS</b>	<b>506,041</b>	<b>351,343</b>	<b>557,910</b>	<b>585,805</b>	<b>16%</b>	<b>614,813</b>	<b>0</b>	<b>0</b>
3.1	Contribuciones de Mejoras por Obras Públicas	506,041	351,343	557,910	585,805	16%	614,813		
3.9	Contribuciones de Mejoras no comprendidas en la Ley de Ingresos Vigente, causadas en Ejercicios Anteriores Pendientes de Liquidación o Pago				0	#¡DIV/0!			
<b>4</b>	<b>DERECHOS.</b>	<b>3,223,836</b>	<b>3,332,715</b>	<b>3,499,346</b>	<b>3,674,313</b>	<b>14%</b>	<b>3,858,098</b>	<b>0</b>	<b>0</b>
4.1	Dererechos por el Uso, Goce, Aprovechamiento o Explotación de Bienes de Dominio Público	268,526	281,952	296,050	310,853	16%	326,417		
4.2	Derecho a los Hidrocarburos (Derogado)				0	#¡DIV/0!			
4.3	Derechos por Prestación de Servicios	2,945,436	3,040,395	3,192,410	3,352,030	14%	3,519,656		
4.4	Otros Derechos	9,874	10,368	10,886	11,430	16%	12,025		
4.5	Accesorios de Derechos				0	#¡DIV/0!			
4.9	Derechos no comprendidos en la Ley de Ingresos Vigente, causados en Ejercicios Fiscales Anteriores Pendientes de Liquidación o Pago				0	#¡DIV/0!			
<b>5</b>	<b>PRODUCTOS</b>	<b>2,669,861</b>	<b>2,803,354</b>	<b>2,943,522</b>	<b>3,090,698</b>	<b>16%</b>	<b>3,245,338</b>	<b>0</b>	<b>0</b>
5.1	Productos	2,669,861	2,803,354	2,943,522	3,090,698	16%	3,245,338		
5.2	Productos de Capital (Derogado)				0	#¡DIV/0!			
5.9	Productos no Comprendidos en la Ley de Ingresos Vigente, Causados en Ejercicios Fiscales Anteriores Pendientes de Liquidación o Pago				0	#¡DIV/0!			
<b>6</b>	<b>APROVECHAMIENTOS</b>	<b>955,912</b>	<b>1,003,707</b>	<b>1,053,892</b>	<b>1,106,587</b>	<b>16%</b>	<b>1,161,927</b>	<b>0</b>	<b>0</b>
6.1	Aprovechamientos	955,912	1,003,707	1,053,892	1,106,587	16%	1,161,927		
6.2	Aprovechamientos Patrimoniales				0	#¡DIV/0!			
6.3	Accesorios de Aprovechamientos				0	#¡DIV/0!			
6.9	Aprovechamientos no Comprendidos en la Ley de Ingresos Vigente, Causados en Ejercicios Fiscales Anteriores. Pendientes de Liquidación o Pago				0	#¡DIV/0!			

## PROYECCIONES Y RESULTADOS DE INGRESOS L D F - 2019

7	INGRESOS POR VENTA DE BIENES, PRESTACIÓN DE SERVICIOS Y OTROS INGRESOS	0	0	0	0	#¡DIV/0!	0	0	0
7.1	Ingreso por Venta de Bienes y Prestación de Servicios de Instituciones Públicas de Seguridad Social				0	#¡DIV/0!			
7.2	Ingresos por Venta de Bienes y Prestación de Servicios de Empresas Productivas del Estado				0	#¡DIV/0!			
7.3	Ingresos por Venta de Bienes y Prestación de Servicios de Entidades Paraestatales y Fideicomisos No Empresariales y No Financieros				0	#¡DIV/0!			
7.4	Ingresos por Venta de Bienes y Prestación de Servicios de Entidades Paraestatales Empresariales No Financieras con Participación Estatal Mayoritaria				0	#¡DIV/0!			
7.5	Ingresos por Venta de Bienes y Prestación de Servicios de Entidades Paraestatales Empresariales Financieras Monetarias con Participación Estatal Mayoritaria				0	#¡DIV/0!			
7.6	Ingresos por Venta de Bienes y Prestación de Servicios de Entidades Paraestatales Empresariales Financieras No Monetarias con Participación Estatal Mayoritaria				0	#¡DIV/0!			
7.7	Ingresos por Venta de Bienes y Prestación de Servicios de Fideicomisos Financieros Públicos con Participación Estatal Mayoritaria				0	#¡DIV/0!			
7.8	Ingresos por Venta de Bienes y Prestación de Servicios de los Poderes Legislativo y Judicial, y de los Órganos Autónomos				0	#¡DIV/0!			
7.9	Otros Ingresos				0	#¡DIV/0!			
8	PARTICIPACIONES, APORTACIONES, CONVENIOS, INCENTIVOS DERIVADOS DE LA COLABORACIÓN FISCAL Y FONDOS DISTINTOS DE APORTACIONES	48,940,197	51,387,206	53,956,573	56,654,402	16%	59,487,188	0	0
8.1	Participaciones	29,762,674	31,250,808	32,813,348	34,454,015	16%	36,176,738		
8.2	Aportaciones	17,582,523	18,461,648	19,384,730	20,353,967	16%	21,371,687		
8.3	Convenios	1,595,000	1,674,750	1,758,495	1,846,420	16%	1,938,763		
8.4	Incentivos Derivados de la Colaboración Fiscal				0	#¡DIV/0!			
8.5	Fondos Distintos de Aportaciones				0	#¡DIV/0!			
9	TRANSFERENCIAS, ASIGNACIONES, SUBSIDIOS Y SUBVENCIONES, Y PENSIONES Y JUBILACIONES	0	0	0	0	#¡DIV/0!	0	0	0
9.1	Transferencias y Asignaciones				0	#¡DIV/0!			
9.2	Transferencias al Resto del Sector Público (Derogado)				0	#¡DIV/0!			
9.3	Subsidios y Subvenciones				0	#¡DIV/0!			
9.4	Ayudas Sociales (Derogado)				0	#¡DIV/0!			
9.5	Pensiones y Jubilaciones				0	#¡DIV/0!			
9.6	Transferencias a Fideicomisos, Mandatos y Análogos (Derogado)				0	#¡DIV/0!			
9.7	Transferencias del Fondo Mexicano del Petróleo para la Estabilización y el Desarrollo				0	#¡DIV/0!			
0	INGRESOS DERIVADOS DE FINANCIAMIENTO	0	0	0	0	#¡DIV/0!	0	0	0
0.1	Endeudamiento Interno				0	#¡DIV/0!			
0.2	Endeudamiento Externo				0	#¡DIV/0!			
0.3	Financiamiento Interno				0	#¡DIV/0!			
TOTAL DE INGRESOS		62,767,913	65,673,994	69,146,694	72,604,029	15.67%	76,234,235	0	0

### CLASIFICACIÓN POR RUBRO DE INGRESOS

TI	DESCRIPCIÓN	ESTIMACIÓN	%
1	INGRESOS DE GESTIÓN ( 1 al 7 )	15,949,627	21.97%

--	--

## PROYECCIONES Y RESULTADOS DE INGRESOS L D F - 2019

2	PARTICIPACIONES, APORTACIONES, CONVENIOS, INCENTIVOS DERIVADOS DE LA COLABORACIÓN FISCAL Y FONDOS DISTINTOS DE APORTACIONES, TRANSFERENCIAS, ASIGNACIONES, SUBSIDIOS, SUBVENCIONES, PENSIONES Y JUBILACIONES ( 8 v 9 )	56,654,402	78.03%
3	INGRESOS DERIVADOS DE FINANCIAMIENTO ( 0 )	0	0.00%
<b>SUMA</b>		<b>72,604,029</b>	<b>100.00%</b>

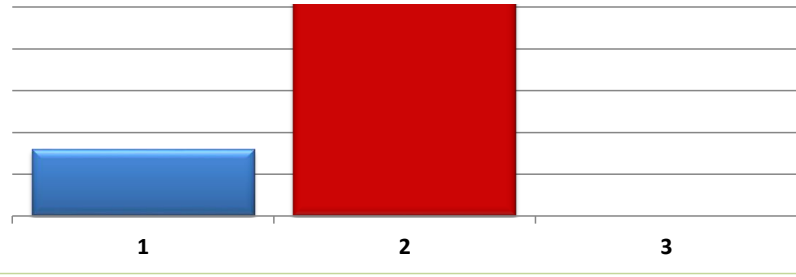

### CLASIFICACIÓN POR FUENTE DE FINANCIAMIENTO

#### 1 NO ETIQUETADO

FF	DESCRIPCIÓN	ESTIMACIÓN	%
1.1	RECURSOS FISCALES	52,419,182	99.94%
1.2	FINANCIAMIENTOS INTERNOS	-	0.00%
1.3	FINANCIAMIENTOS EXTERNOS	-	0.00%
1.4	INGRESOS PROPIOS	-	0.00%
1.5	RECURSOS FEDERALES	30,000	0.06%
1.6	RECURSOS ESTATALES	-	0.00%
1.7	OTROS RECURSOS DE LIBRE DISPOSICIÓN	-	0.00%
<b>SUMA</b>		<b>52,449,182</b>	<b>100.00%</b>

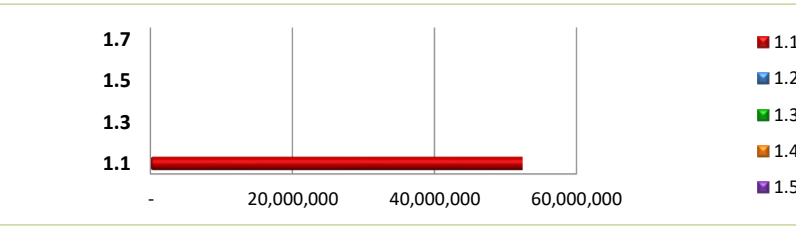

### CLASIFICACIÓN POR FUENTE DE FINANCIAMIENTO

#### 2 ETIQUETADO

2.5	RECURSOS FEDERALES	20,133,529	99.89%
2.6	RECURSOS ESTATALES	-	0.00%
2.7	OTROS RECURSOS DE TRANSFERENCIAS FEDERALES ETIQUETADAS	21,318	0.11%
<b>SUMA</b>		<b>20,154,847</b>	<b>100.00%</b>

